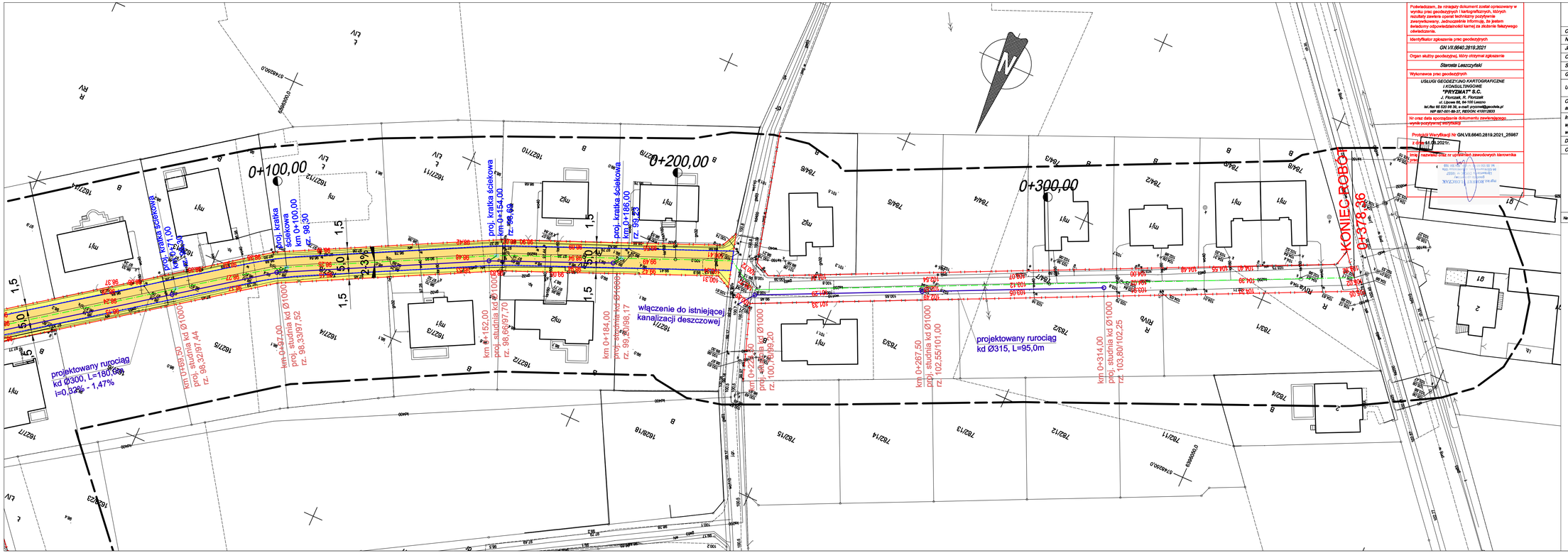

Poświadczam, że niniejszy dokument został opracowany w wyniku prac geodezyjnych i kartograficznych, których rezultaty zawiera operat techniczny pozytywnie zweryfikowany. Jednocześnie informuję, że jestem świadomy odpowiedzialności karnej za złożenie fałszywego oświadczenia.

Identyfikator zgłoszenia prac geodezyjnych

GN.VII.6640.2819.2021

Organ służby geodezyjnej, który otrzymał zgłoszenie

Starosta Leszczyński

Wykonawca prac geodezyjnych

USŁUGI GEODEZYJNO KARTOGRAFICZNE I KONSULTINGOWE
"PRYZMAT" S.C.
J. Florczak, R. Florczak
ul. Lipowa 66, 64-100 Leszno
tel./fax 65 520 99 36, e-mail: pryzmat@geodeta.pl
NIP 697-001-89-37, REGON: 410012833

Nr oraz data sporządzenia dokumentu zawierającego wynik pozytywnej weryfikacji

Protokół Weryfikacji Nr GN.VII.6640.2819.2021_25987 z dnia 41.06.2021r.

Imię i nazwisko oraz nr uprawnień zawodowych kierownika prac

MAPA DO CELÓW PROJEKTOWYCH

Oznaczenie kancelaryjne zgłoszenia pracy		GN.VII.6640.2819.2021
Nazwa miejscowości		Święciechowa
Jednostka ewidencyjna		Święciechowa 301305_2
Obręb ewidencyjny		Święciechowa 0011
Skala mapy		1:500
Godło mapy		6.165.07.10.4.4, 6.165.08.06.3.1, 6.165.08.06.3.3
Układ współrzędnych	prostokątnych płaskich	2000/6
	wysokości	PL-EVRF2007-NH
Oznaczenie granic obszaru, który był przedmiotem aktualizacji		
Informacje o służebnościach gruntowych mających wpływ na zagospodarowanie gruntów zlokalizowanych w granicach projektowanej inwestycji		NIE BADANO
Data opracowania mapy		09.08.2021
Oznaczenia budynków na mapie według KŚT		

USŁUGI GEODEZYJNO KARTOGRAFICZNE I KONSULTINGOWE
"PRYZMAT" S.C.
J. Florczak, R. Florczak
ul. Lipowa 66, 64-100 Leszno
tel./fax 65 520 99 36, e-mail: pryzmat@geodeta.pl
NIP 697-001-89-37, REGON: 410012833

Nazwa / imię / nazwisko wykonawcy
Podpis osoby reprezentującej wykonawcę

Imię / nazwisko geodety uprawnionego,
nr uprawnień / podpis geodety, który opracował mapę

Na niniejszej mapie nie wyklucza się istnienia zdziczenia podziemnego, na które brak jest danych brantowych oraz którego nie wykryto aparaturą pomiarową.

LEGENDA

- Linia rozgraniczająca pas drogowy
- Nawierzchnia jezdni z betonu asfaltowego AC 11S
- Nawierzchnia jezdni z kostki betonowej szarej - gr. 8cm
- Nawierzchnia chodnika z kostki betonowej grafitowej - gr. 8cm
- Nawierzchnia zjazdów z kostki betonowej czerwonej - gr. 8cm
- Proj. krawężnik betonowy 15x30x100
- Proj. krawężnik betonowy najazdowy 15x22x100
- Proj. ściek z kostki betonowej szarej gr. 8cm
- Proj. obrzeże betonowe 8x30x100
- Proj. oś trasy
- Proj. wpust uliczny z przykanalikiem Ø160
- Numery działek na których będą prowadzone roboty budowlane

TITAN LESZNO SP. Z O.O.

64-130 RYDZYNA, ul. KURPIŃSKIEGO 3

Temat	**Przebudowa ulicy Lipowej, Akacjowej oraz Dębowej w m. Święciechowa**			
Rodzaj opracowania	PLAN ZAGOSPODAROWANIA			Nr rysunku
Stanowisko	Nazwisko	Data	Podpis	2b
Projektant:	mgr inż. Wiesław Furmaniak	12.2021		Skala
Sprawdzający:	mgr inż. Wojciech Furmaniak	12.2021		1 : 500